

せんだい演劇工房10-BOX box-1 平面図 1/50 (A3)

| | | |
|-----|------|---------|
| 会場 | 面積 | 約117㎡ |
| | 間口 | 8835mm |
| | 奥行 | 13360mm |
| | 天上高 | 4370mm |
| | バトン高 | 4000mm |
| 搬入口 | 間口 | 3400mm |
| | 高さ | 2945mm |

| | | |
|------------|-----|------|
| 利用日時 | 公演名 | 担当者名 |
| 年 月 日 : から | 団体名 | 連絡先 |
| 年 月 日 : まで | | |

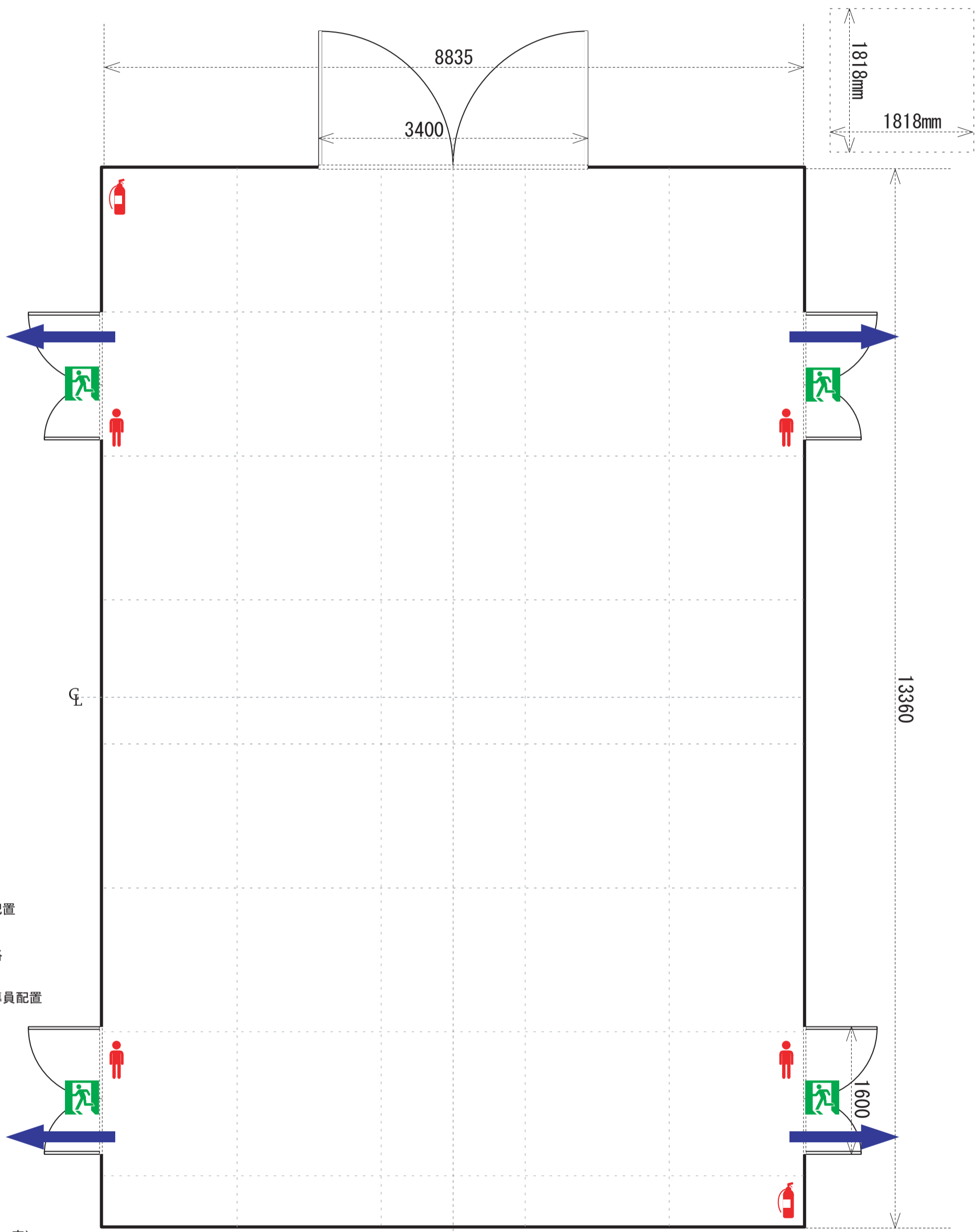

-  誘導灯
-  消火器配置
-  避難経路
-  避難誘導員配置 (4名)

座席数 (合計 席)

| | |
|------|---|
| イス席 | 席 |
| ベンチ席 | 席 |
| 栈敷席 | 席 |
| 立見席 | 席 |

- ※1 幕類は全て防災加工済品を使用。
- ※2 客席用イスが5脚以上の場合は連結の上、配置する。また、避難経路確保の為、客席床にテープ等で目印を付ける。
- ※3 出入り口及び客席付近の幕について、非常時には係員が速やかに介錯し避難経路を確保する。