

# 舞台スタッフ・ラボ2024



舞台の「裏方」の技術を学んでみたい、  
「裏方」として舞台を創ってみたい方。  
ぜひご参加ください！

最終日の模擬公演を目指して、基礎から学び実際のスタッフワークを体験します。  
舞台づくりの楽しさを、実感してください。



## 舞台監督、照明、音響の3部門を開講

### 座学と実技を交えた舞台スタッフの技術と考え方、プランニングの基礎

#### 基礎 コース

初日は全部門共通ガイダンスで、台本の読み方講座・稽古見学を行います。  
舞台監督、照明、音響から部門を選び、基礎的な技術を学びます。  
複数部門を選択できます。

日程 | 2025年2月1日 日 ~ 2月7日 日 ※詳細は裏面参照  
対象 | 舞台技術に興味のある方ならどなたでも  
受講料 | 一般 3,000円 高校生以下 1,000円 (複数部門受講でも同額)  
定員 | 各部門 15名程度 (申込多数の場合抽選)

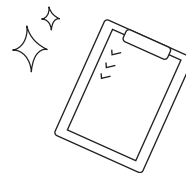

### 模擬公演の本番に向けたスタッフワーク

#### 発展 コース

基礎コースを踏まえ、最終日の模擬公演に向けて仕込みから本番のオペレーション、  
撤収までを、いずれかの部門でスタッフの一員として体験します。

日程 | 2025年2月8日 日 ~ 2月16日 日 ※詳細は裏面参照  
対象 | 基礎コースのいずれかの部門に参加した方で、全日程に参加できる方  
受講料 | 一般 2,000円 高校生以下 1,000円  
定員 | 各部門 5名程度 (申込多数の場合抽選)

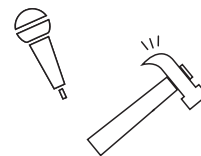

申込締切 2025年1月19日 日 20:00

Webサイト(下記QRコード)の申込みフォーム、  
メール [contact@gekito.jp]、電話で受付。下記①~⑪の  
申込事項をお知らせください。

お  
申  
込  
み

①希望コースと部門 ②氏名(ふりがな) ③住所 ④電話番号  
⑤メールアドレス ⑥年齢 ⑦日頃の活動や所属しているところ、  
舞台やスタッフ経験など(ある方のみ) ⑧応募動機 ⑨今後どの  
ような活動をしていきたいか ⑩保護者氏名 ⑪保護者電話番号  
※いただいた個人情報は、本事業に関する連絡やお知らせにのみ使用します。  
※⑩⑪は18歳未満の場合、保護者の同意が必要です。



<https://www.gekito.jp>

会場 宮城野区文化センター (仙台市宮城野区五輪 2-12-70)  
せんだい演劇工房10-BOX (仙台市若林区卸町 2-12-13)

お問い合わせ  
せんだい演劇工房10-BOX  
〒984-0015 仙台市若林区卸町 2-12-13  
Tel 022-782-7510 Fax 022-235-8610  
E-mail contact@gekito.jp

主催：公益財団法人仙台市市民文化事業団、仙台市  
共催：公益財団法人仙台ひと・まち交流財団 宮城野区文化センター、  
みやぎ県民文化創造の祭典実行委員会  
助成：一般財団法人地域創造  
企画制作：せんだい演劇工房 10-BOX

## 講師

ガイダンス・照明 石井 忍 (有限会社 舞台監督工房)  
舞台監督 小林 道子 (有限会社 舞台監督工房)  
音響 櫻井 楓

## 発展コース 本番

舞台スタッフ・ラボ × みやぶん演劇学校合同公演

## Tale Soup

～お話のいっぱい詰まったスープを召し上がれ～

演出 / 芦口 十三 (劇団鳥や)  
出演 / みやぶん演劇学校修了生 ほか

日時 2025年2月16日 日  
①11:00 開演 (10:30 開場)  
②14:00 開演 (13:30 開場)

会場 宮城野区文化センター パトナシアター  
【入場無料・申込不要(定員120名)】  
※詳細は別途公演チラシにてお知らせいたします

## 時間割

## 舞台スタッフ・ラボ2024

2025年2月1日 日 ～ 2月16日 日

基礎  
コース

|           |                                                                        |
|-----------|------------------------------------------------------------------------|
| 2/1<br>日  | ガイダンス・台本の読み方・稽古見学<br>10:00-16:00 @宮城野区文化センター パトナシアター                   |
| 2/2<br>月  | 【音響講座①】<br>13:30-16:30 @せんだい演劇工房 10-BOX box-5                          |
| 2/3<br>火  | 【音響講座②】<br>18:30-21:30 @せんだい演劇工房 10-BOX box-5                          |
| 2/4<br>水  | 【照明講座①】<br>18:30-21:30 @せんだい演劇工房 10-BOX box-5                          |
| 2/5<br>木  | 【照明講座②】<br>18:30-21:30 @せんだい演劇工房 10-BOX box-5                          |
| 2/6<br>金  | 【舞台監督講座①】<br>18:30-21:30 @せんだい演劇工房 10-BOX box-5                        |
| 2/7<br>土  | 【舞台監督講座②】<br>18:30-21:30 @せんだい演劇工房 10-BOX box-5                        |
| 2/8<br>日  | 【発展講座①】 小屋打合せ (予定)<br>10:00-17:00 @宮城野区文化センター パトナシアター                  |
| 2/9<br>月  | 【発展講座②】<br>10:00-17:00 @宮城野区文化センター パトナシアター                             |
| 2/10<br>火 | 休み                                                                     |
| 2/11<br>水 | 【発展講座③】 仕込み<br>10:00-17:00 @宮城野区文化センター パトナシアター                         |
| 2/12<br>木 | 休み                                                                     |
| 2/13<br>金 | 【発展講座④】 場当たり<br>18:30-21:30 @宮城野区文化センター パトナシアター                        |
| 2/14<br>土 | 【発展講座⑤】<br>18:30-21:30 @宮城野区文化センター パトナシアター                             |
| 2/15<br>日 | 【発展講座⑥】 テクニカルリハーサル、ゲネプロ<br>9:00-18:00 @宮城野区文化センター パトナシアター              |
| 2/16<br>月 | 【発展講座⑦】 模擬公演(11:00-14:00)、撤収、講評、振り返り<br>9:00-18:00 @宮城野区文化センター パトナシアター |

\*時間は休憩も含めたものです。状況により変更する場合があります。

発展  
コース



## 会場アクセス

### 宮城野区文化センター

JR…JR 仙台駅から仙石線下り方面行きで6分、陸前原ノ町駅下車すぐ  
バス… ■仙台市営バス / 仙台駅前50・51番のりばより乗車、「宮城野区役所前」  
下車 徒歩3分  
■宮城交通バス / 仙台駅前50番のりばより乗車、「宮城野区役所前」  
下車 徒歩3分  
※有料駐車場80台 (最初の1時間100円、以降30分50円)

### せんだい演劇工房 10-BOX

地下鉄東西線…卸町駅下車、「北1」出口より徒歩約13分  
バス…仙台市営バス  
■仙台駅前5番バスのりばより「卸町二丁目経由 志波町・霞の目営業所行」  
乗車、「卸町二丁目」下車 徒歩約8分  
■仙台駅前50番バスのりばより「花京院・国立病院・卸町会館経由 小鶴新田  
駅行」乗車、「卸町 10-BOX 前」下車 徒歩約5分  
※駐車場台数に限りがございます。公共交通機関でお越しいただくか、満車の  
場合は近隣のコインパーキングをご利用ください。

